

5. UniKoN-Werkstattgespräch

6./7. Juni 2019

Tagungszentrum Ka Eins

Frankfurt / Main

Programm Tag 1

13:00 – 14:00 Rezeption und Kaffee

14:00 – 14:15 **Begrüßung**

Dr. Jens Brauer

UniWiND-Koordinierungsstelle Nachwuchsinformationen

14:15 – 15:15 **Werkstattbericht Digitalisierung der Erfassungsprozesse**

Sami Afifi

Technische Universität München

Werkstattbericht Erfassungslösung

Johannes Moes

Technische Universität Berlin

Werkstattbericht Kooperationen in der Promovierendenerfassung

Dr. Alina Geiger

Universität Bonn

15:15 – 15:30 Kaffeepause

15:40 – 16:15 **Panel Promovierendenerfassung – Rückblick, Einblick und Ausblick**

Aktuelle Informationen der UniWiND-Koordinierungsstelle

Nachwuchsinformationen

Dr. Jens Brauer

Neue Promovierendenstatistik: Analyse der ersten Erhebung 2017

Dr. Meike Vollmar

Statistisches Bundesamt

Programm Tag 1

15:30 – 16:45 **Panel Promovierendenerfassung – Rückblick, Einblick und Ausblick (Fortsetzung)**

Erfahrungen mit der Promovierendenerfassung aus Hochschulsicht

Matthias Jakob

Friedrich-Schiller-Universität Jena

Das zweite Berichtsjahr der Promovierendenstatistik aus Sicht eines Statistischen Landesamts

Mirco Wipke

Bayerisches Landesamt für Statistik

16:45 – 17:15 **Kaffeepause mit Themengalerie**

17:15 – 18:30 **Podiumsdiskussion: Perspektiven der Promovierendenerfassung**

Gemeinsame Diskussion der zuvor gesammelten Themen

Podiumsteilnehmer: [Dr. Meike Vollmar](#), [Matthias Jakob](#), [Mirco Wipke](#), [Dr. Jens Brauer](#)

ab 18:30 Abendessen im Restaurant „Arche Nova“ (Selbstzahler)

ab 20:30 Ausklang des Abends im Bockenheimer Weinkontor (Selbstzahler)

Netzwerkabend im Bockenheimer Weinkontor

Schloßstraße 92, Hinterhaus

Treffpunkt 20:15 Uhr vor dem Restaurant „Arche Nova“ (Ka Eins)

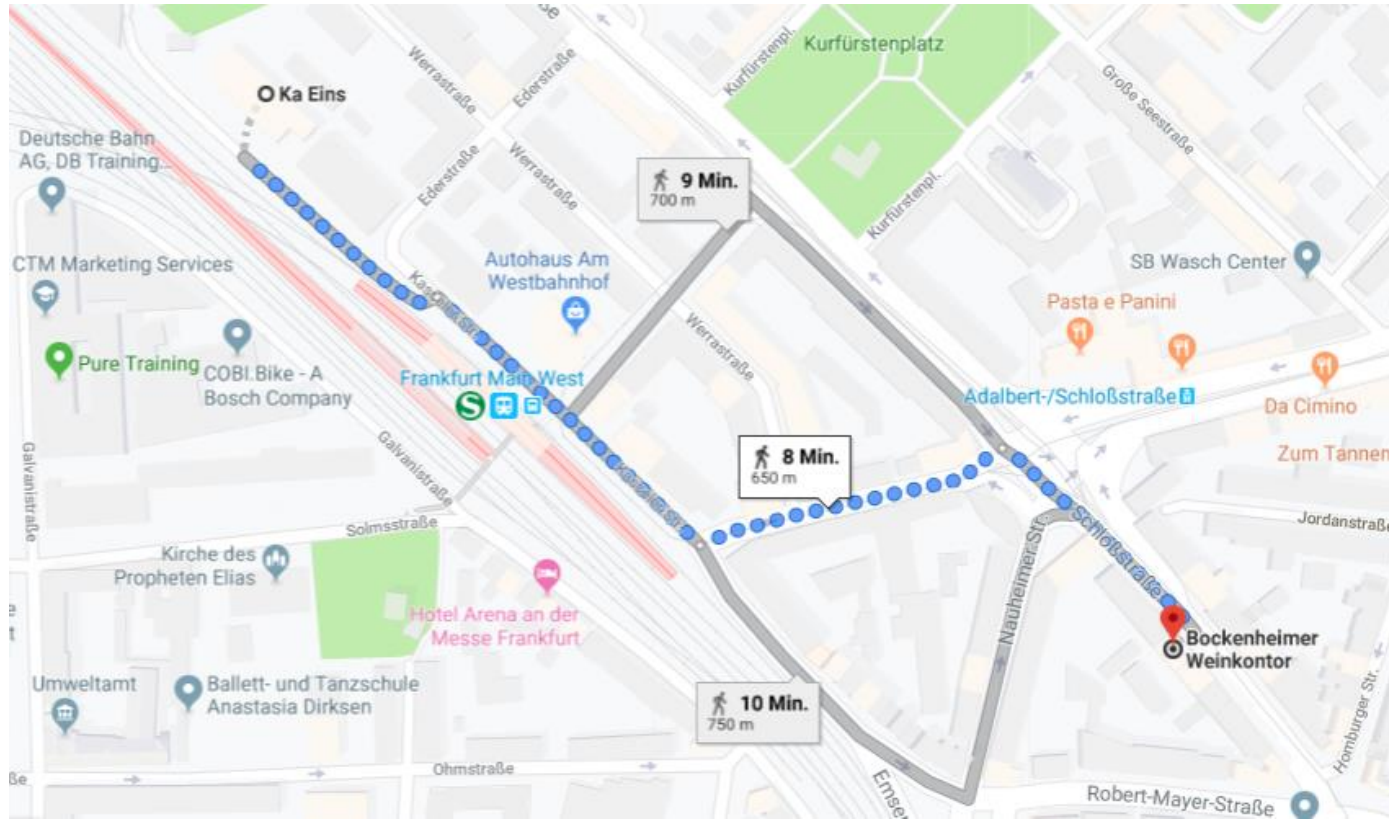

Programm Tag 2

09:00 – 09:30 **Werkstattbericht Hamburg Research Academy**

[Dr. Linda Jauch](#)

Hamburg Research Academy

09:30 – 10:30 **Panel: Auf dem Weg zu einer Erfassung des promovierten wissenschaftlichen Nachwuchses**

Karriereverläufe Promovierter im BuWiN 2021

[Dr. Anastasia Mozhova](#)

Bundesbericht Wissenschaftlicher Nachwuchs (BuWiN)

Erfassung des promovierten wissenschaftlichen Nachwuchses im Kerndatensatz Forschung

[Christoph Thiedig](#)

Helpdesk für die Einführung des Kerndatensatz Forschung

Ergebnisse der UniKoN-Befragung zur Postdoc-Erfassung

[Dr. Jens Brauer](#)

UniWiND-Koordinierungsstelle Nachwuchsinformationen

10:30 – 11:00 **Kaffeepause mit Themengalerie**

Sammlung, Visualisierung und Dokumentation von Themen, Fragen und Ideen zur Erfassung promovierter Wissenschaftlerinnen und Wissenschaftler

Programm Tag 2

-
- 11:00 – 12:00 **Postdocs in der Max-Planck-Gesellschaft**
Dr. Christiane Haupt
Generalverwaltung der Max-Planck-Gesellschaft
- Datenschutzrechtliche Aspekte einer Postdoc-Erfassung**
Dr. Philipp Siedenburg
Friedrich-Schiller-Universität Jena, Rechtsamt
- Diskussionsgrundlage für einen Erfassungsvorschlag**
Sarah Boelter
UniWiND-Koordinierungsstelle Nachwuchsinformationen
- 12:00 – 12:30 **Abschlussdiskussion**
- 12:30 – 14:00 Kaffee, Gespräche, Ausklang der Veranstaltung

Programm Tag 1

13:00 – 14:00 Rezeption und Kaffee

14:00 – 14:15 **Begrüßung**

Dr. Jens Brauer

UniWiND-Koordinierungsstelle Nachwuchsinformationen

14:15 – 15:15 **Werkstattbericht Organisation der Erfassung**

Sami Afifi

Technische Universität München

Werkstattbericht Erfassungslösung

Johannes Moes

Technische Universität Berlin

Werkstattbericht Kooperationen in der Promovierendenerfassung

Dr. Alina Geiger

Universität Bonn

15:15 – 15:30 Kaffeepause

15:40 – 16:15 **Panel Promovierendenerfassung – Rückblick, Einblick und Ausblick**

Aktuelle Informationen der UniWiND-Koordinierungsstelle

Nachwuchsinformationen

Dr. Jens Brauer

Neue Promovierendenstatistik: Analyse der ersten Erhebung 2017

Dr. Meike Vollmar

Statistisches Bundesamt

Aktuelle Informationen der UniWiND-Koordinierungsstelle Nachwuchsinformationen

Jens Brauer

UniKoN

UniKoN als Unterstützungsplattform und Ansprechpartner

- Verbesserung der Datenlage über den wissenschaftlichen Nachwuchs an Hochschulen in Deutschland
 - Beratung und Verfügbarmachen von Informationen
 - Förderung des Austausches
 - Weiterbildungsveranstaltungen

Monitor Promovierendenerfassung

- 4. Befragung aller Hochschulen mit Promotionsrecht in Deutschland (Mai 2019)
 - Eingeladen alle $N = 155$ Hochschulen
 - Teilgenommen $N = 50$

Monitor Promovierendenerfassung

4. Befragung Mai 2019

In welcher Phase der Datenlieferung befindet sich Ihre Hochschule aktuell? (N=47)

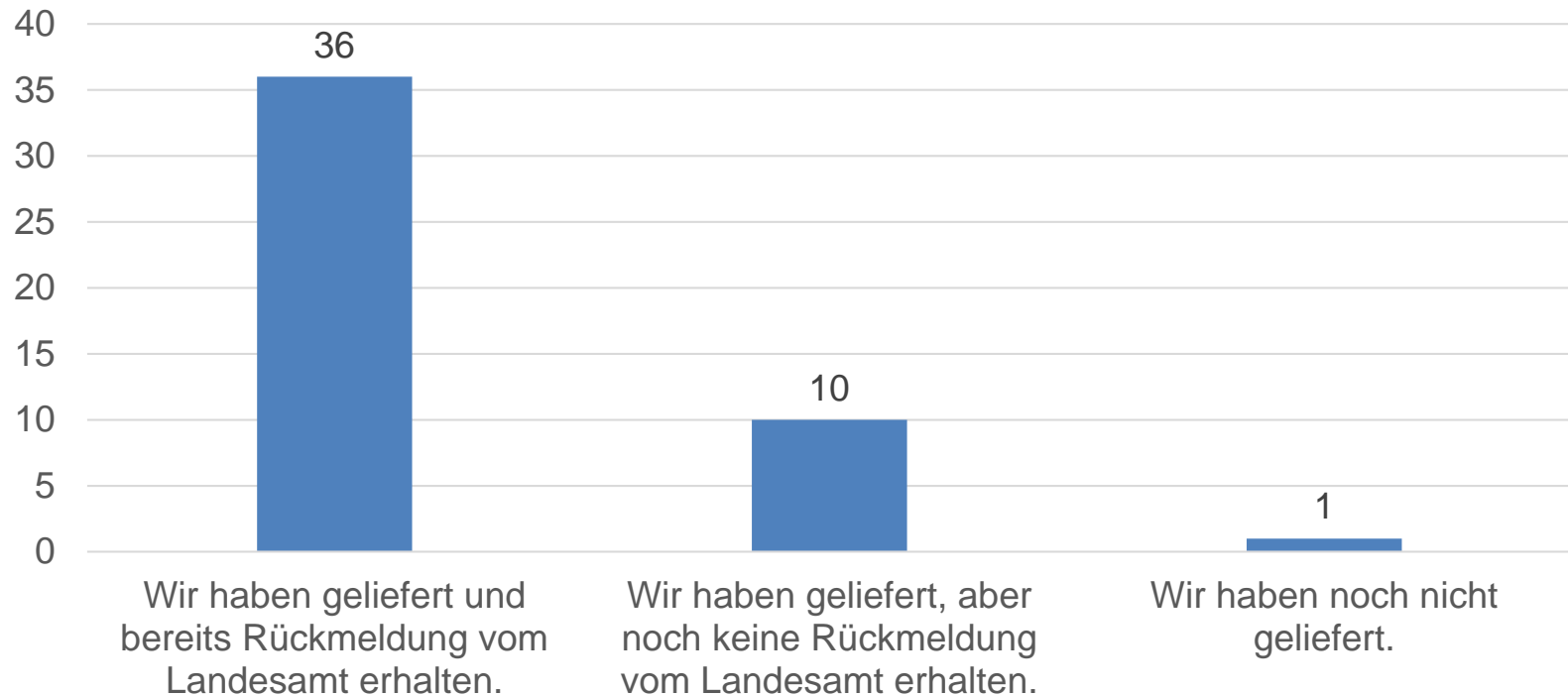

Monitor Promovierendenerfassung

4. Befragung Mai 2019

Wie viel Prozent der Datensätze Ihrer Datenlieferung wurden vom Statistischen Landesamt als fehlerhaft zurückgemeldet? (N=25)

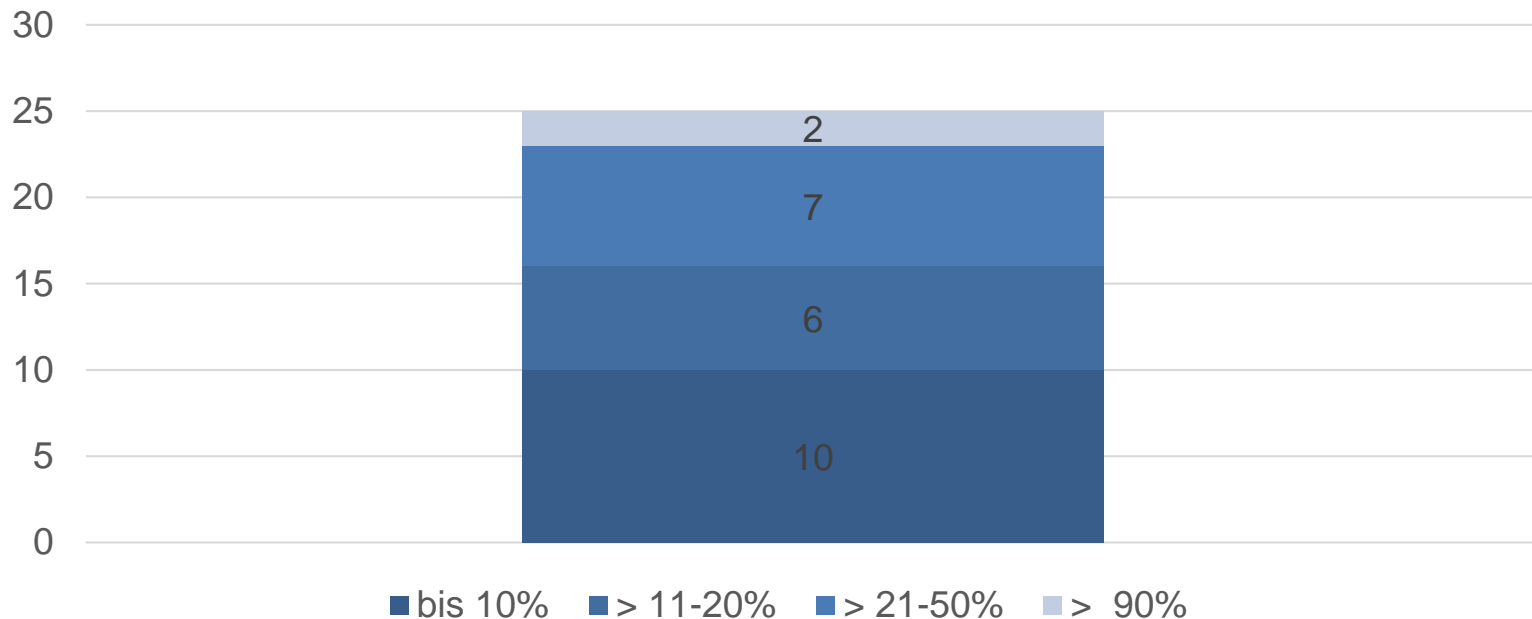

Monitor Promovierendenerfassung

4. Befragung Mai 2019

In der wievielten Korrekturschleife befindet sich Ihre Hochschule aktuell? (N=33)

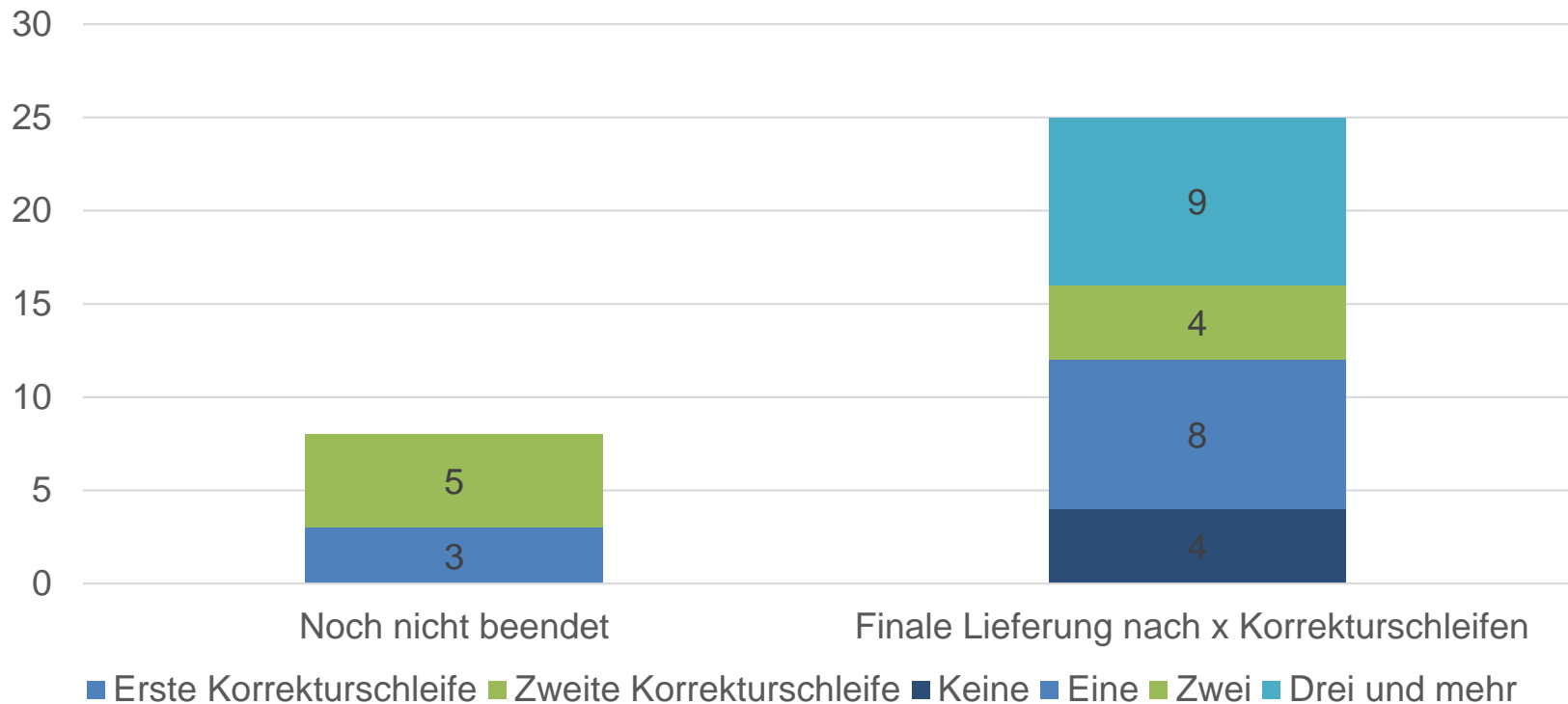

Monitor Promovierendenerfassung

4. Befragung Mai 2019

Welche Erfassungslösung haben Sie für die zweite Erhebung der Promovierendendaten an Ihrer Hochschule verwendet? (Mehrfachantworten möglich, N=50)

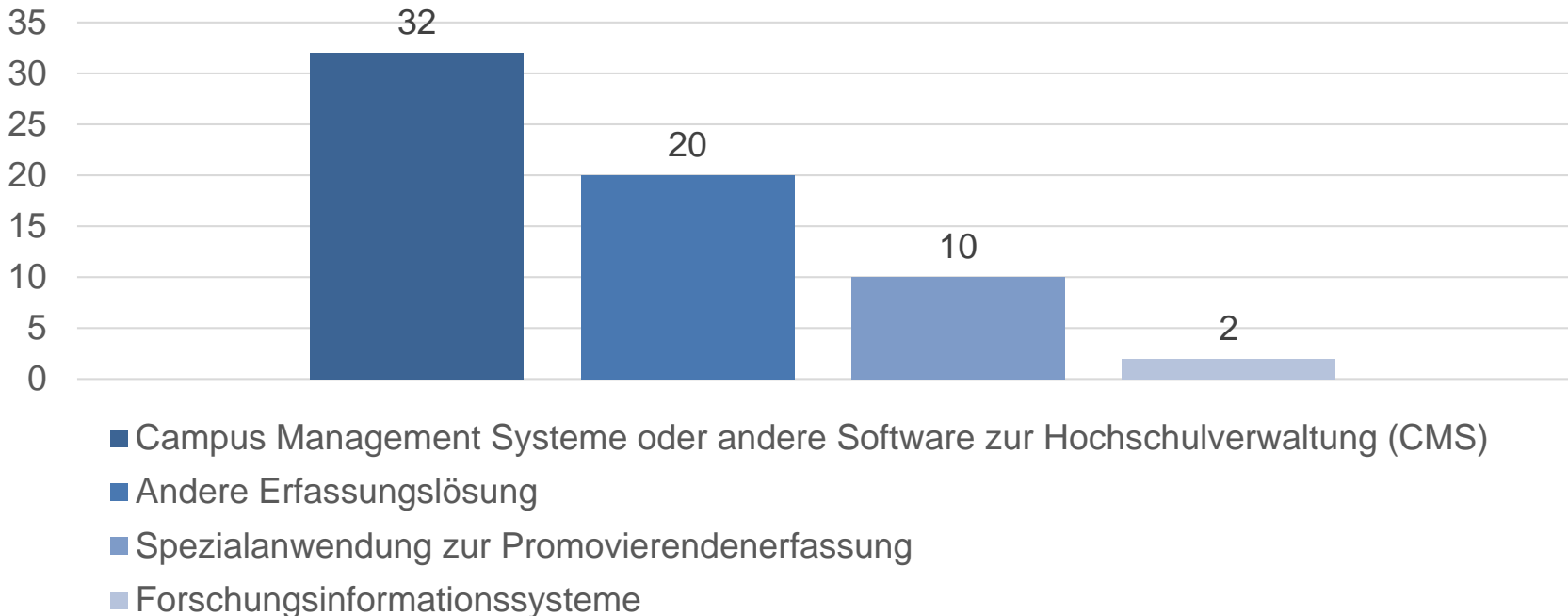

55% der Hochschulen gaben an, zukünftig ein anderes System zur Erfassung der Promovierendendaten zu planen!

Monitor Promovierendenerfassung

4. Befragung Mai 2019

Mit welchen Datenquellen haben Sie nacherfasst? (Mehrfachantworten möglich, N=49)

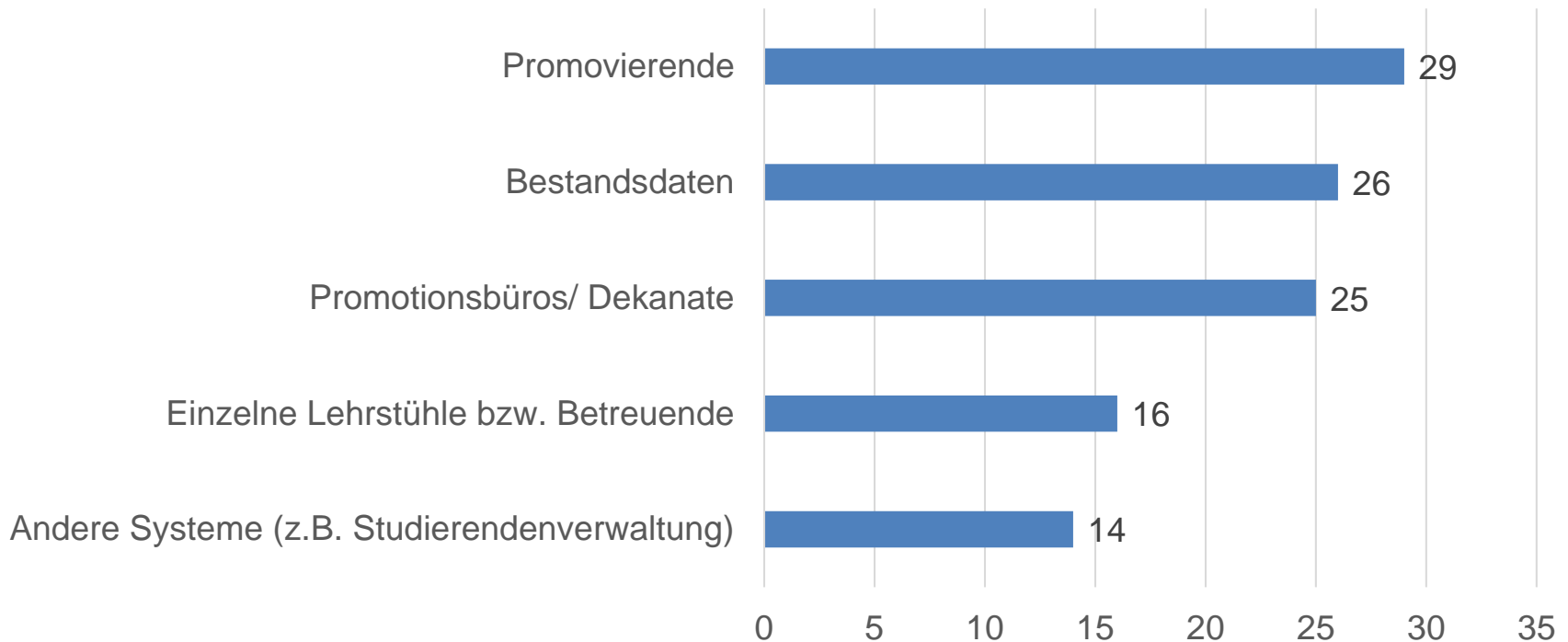

Monitor Promovierendenerfassung

4. Befragung Mai 2019

Wie haben Sie die Nacherfassung durchgeführt? (Mehrfachantworten möglich, N=49)

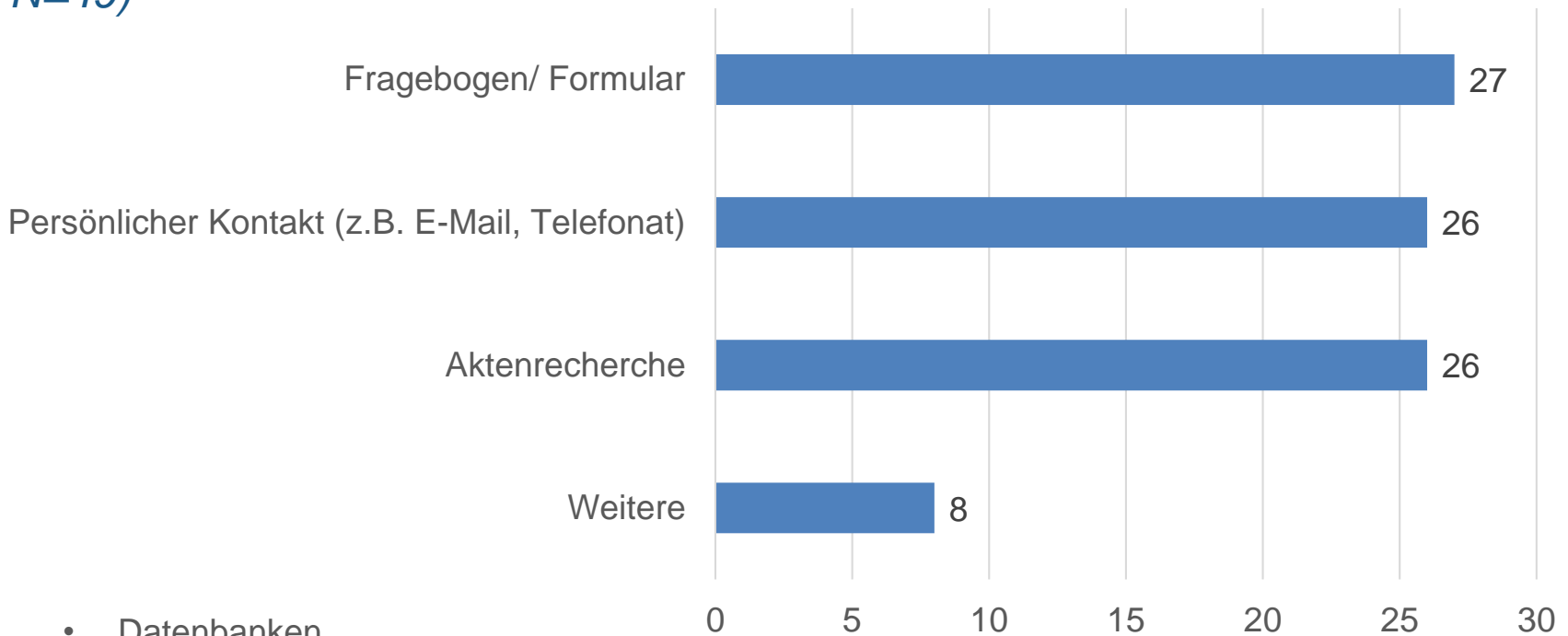

- Datenbanken
- Hochschulmedienrecherche
- Liste aus den Fakultäten
- Online-Recherche über Bibliothek (veröffentlichte Lebensläufe)
- soziale Netzwerke (ResearchGate, LinkedIn, Xing)

Monitor Promovierendenerfassung

4. Befragung Mai 2019

Problemfelder bei der Bereitstellung der Daten für die Promovierendenstatistik (n=34)

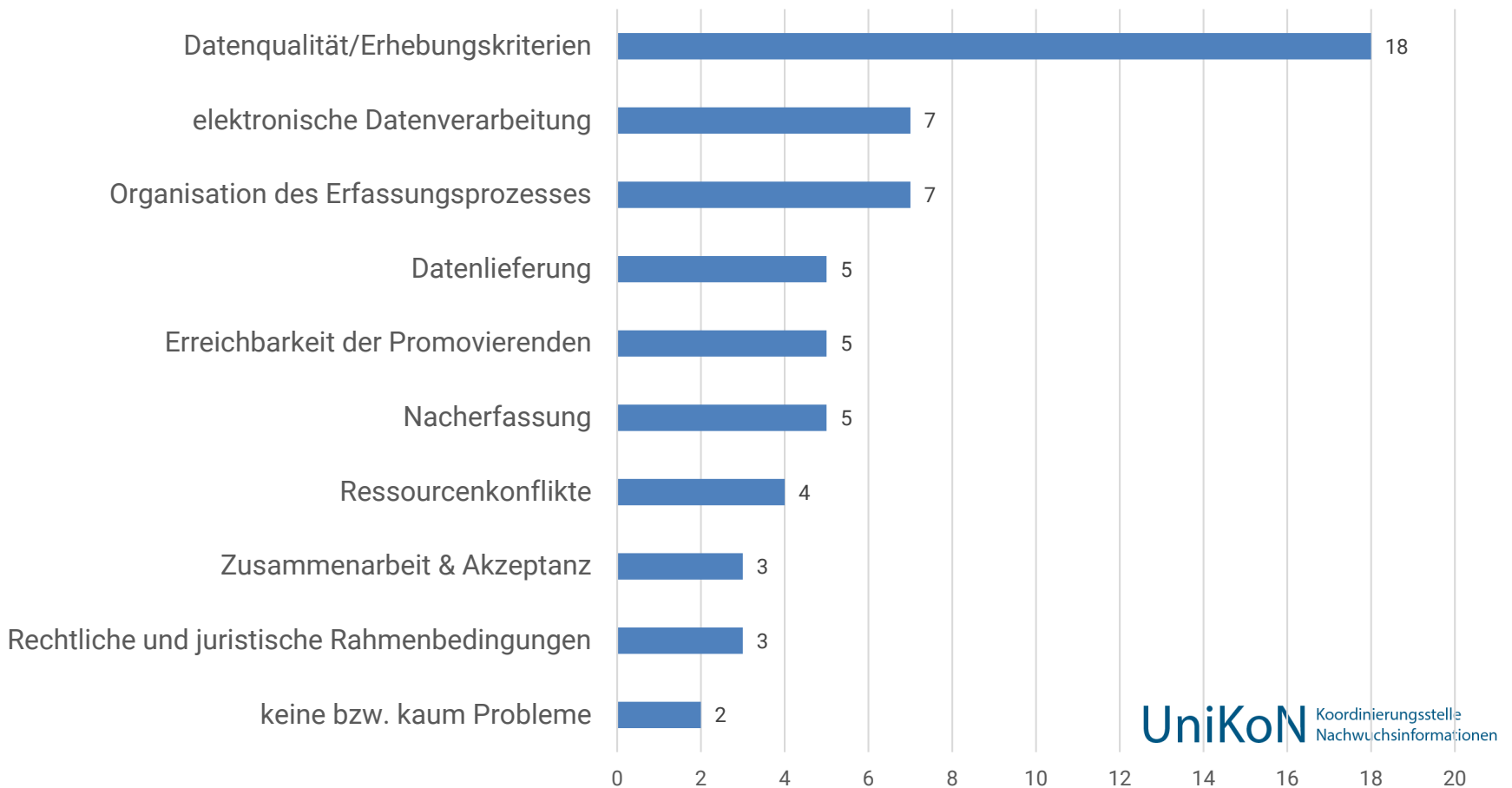

Monitor Promovierendenerfassung

4. Befragung Mai 2019

Wie hoch war der geschätzte Arbeitsaufwand für die Nacherhebung? (Angaben in Stunden, N=36)

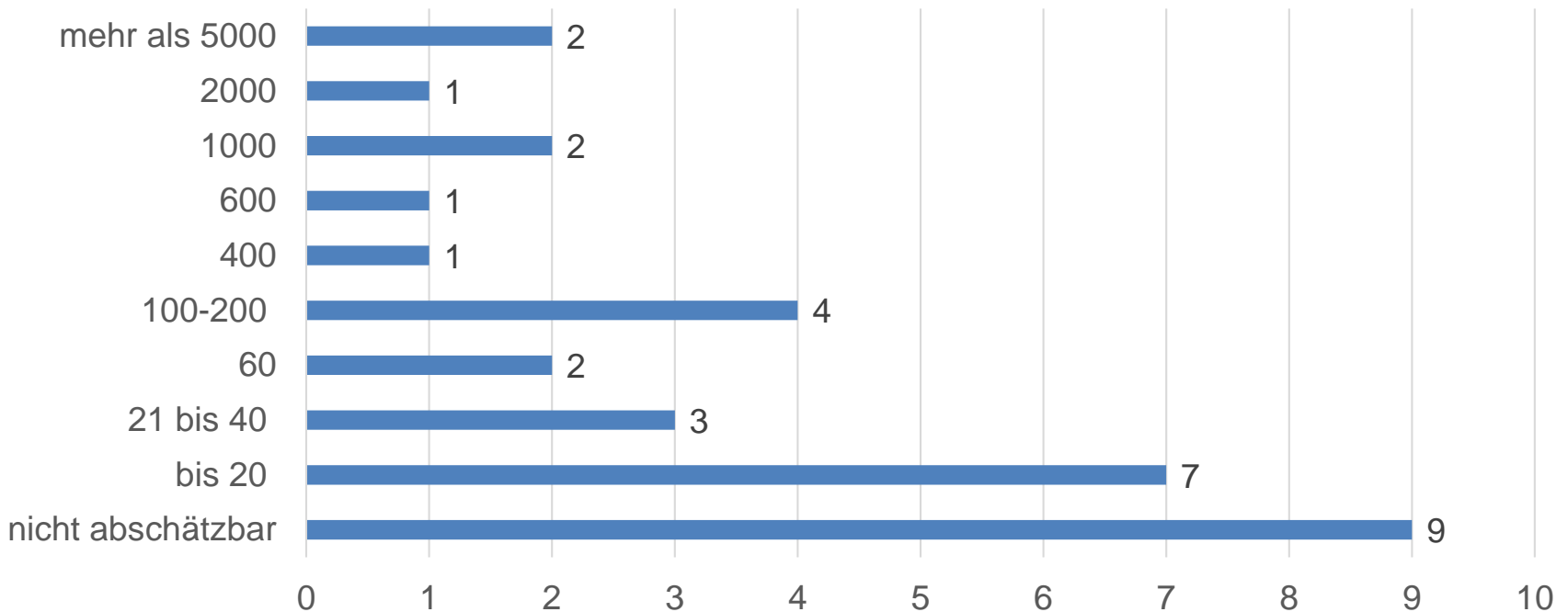

Monitor Promovierendenerfassung

4. Befragung Mai 2019

Haben Sie nicht erfasste Teilgruppen? (Mehrfachantworten möglich, N= 47)

Knapp 43% der Hochschulen haben Teilgruppen von Promovierenden, die nicht erfasst wurden!

dazu zählen:

- Nicht-Immatrikulierte
- Nicht-Registrierte
- Externe Promovierende
- Medizinstudierende, die ihre Promotion bereits begonnen haben
- Promovierende in Anfangsphase
- Altfälle

Fazit

- Es lassen sich im Vergleich zur Vorjahreserhebung Fortschritte in der Nacherhebung und Datenlieferung (Vollständigkeit, Datenqualität, Abläufe) feststellen
- Ein großer Teil der teilnehmenden Hochschulen plant noch Änderungen / Wechsel des Erfassungssystems

Ausblick

- Projektende Dez. 2019
- Anschlussprojekt in Beantragung:
 - weitere Unterstützung des Fortschritts der Promovierendenerfassung
 - zudem: Grundlegung einer Erfassungsbasis für Postdocs als zweiter große Gruppe des wissenschaftlichen Nachwuchses

UniKoN Team



Dr. Jens Brauer



Sarah Boelter



Karoline Oelsner



Susanne Siebert (in Elternzeit)



Sarah Jamski



NEWS

TERMINE

Vierte Befragung zum Fortschritt der Promovierendenerfassung läuft aktuell.
Eine Teilnahme ist bis zum 14. Mai möglich. Erste Ergebnisse werden auf dem UniKoN-Werkstattgespräch in Frankfurt am Main am 6. und 7. Juni...

[hier mehr →](#)

Befragung zur Postdoc-Erfassung an deutschen Hochschulen im März und April durchgeführt.
Erste Ergebnisse werden auf dem UniKoN-Werkstattgespräch in Frankfurt am Main am 6. und 7. Juni präsentiert!

Das Programm und Informationen zum...

[hier mehr →](#)

Artikel des Statistischen Bundesamtes zur ersten Erhebung der Promovierendenstatistik 2017 veröffentlicht
Der Artikel analysiert die Durchführung der Promovierendenstatistik im ersten Erhebungsjahr, untersucht die Vollständigkeit sowie die Qualität der...

[hier mehr →](#)

Information – Unterstützung – Vernetzung

Herzlich willkommen auf der Website der UniWiND-Koordinierungsstelle Nachwuchsinformationen – UniKoN!

UniKoN unterstützt die Erfassung von Daten für den wissenschaftlichen Nachwuchs durch die Hochschulen als zentraler Vernetzungspunkt zwischen Universitätsleitungen, Leitungen von Einrichtungen zur Graduiertenförderung, Hochschulforschungseinrichtungen, Förderorganisationen sowie den statistischen Ämtern und Landesministerien und dem Bundesministerium für Bildung und Forschung.

UniKoN hilft Hochschulen und Universitäten durch Beratung, regelmäßige regionale Veranstaltungen, Workshops und Weiterbildungen zum Thema Datengewinnung und Qualitätsentwicklung für den wissenschaftlichen Nachwuchs. UniKoN fördert den Austausch und vermittelt auf Wunsch Kontakte zwischen den Akteuren.

UniKoN informiert auf dieser Website über aktuelle Aktivitäten, Veranstaltungen, sowie Neuigkeiten zur Datenerfassung und Qualitätssicherung für den wissenschaftlichen Nachwuchs. Außerdem stellt UniKoN auf diesen Seiten eine aktuelle Auswahl themenrelevanter Publikationen und Dokumente zum Download bereit.

Information – Support – Networking

The UniWiND Coordination Office for Advanced Graduate Information (UniKoN) aims to improve the disposability of data about advanced graduates at German Universities. UniKoN supports these research institutions in their efforts to collect data about young researchers and their research development in a common nationwide standard. [More information in English.](#)

Save the date

UniWiND-Symposium 2019

"10 Jahre UniWiND - Zur Zukunft der
Promotion"

am 10./11. Oktober 2019 an der Albert-
Ludwigs-Universität Freiburg i.Br.

DANKE!

UniWiND

GUAT



FRIEDRICH-SCHILLER-
UNIVERSITÄT
JENA



GEFÖRDERT VOM
Bundesministerium
für Bildung
und Forschung